

Приложение к распоряжению начальника
Управления по имущественным и земельным
отношениям Грязовецкого муниципального района
Вологодской области
от _____ № _____

**Схема расположения земельного участка или земельных участков
на кадастровом плане территории**

| Условный номер земельного участка : ЗУ1 | | |
|---|----------------|-------------|
| Площадь земельного участка 238413 м ² | | |
| Обозначение характерных точек границ | Координаты , м | |
| | X | Y |
| ЗУ1(1) | | |
| 1 | 307600.22 | 3186300.39 |
| 2 | 307602.03 | 3186326.09 |
| 3 | 307605.65 | 3186364.82 |
| 4 | 307625.20 | 3186373.51 |
| 5 | 307644.74 | 3186377.130 |
| 6 | 307661.75 | 3186389.44 |
| 7 | 307668.27 | 3186411.52 |
| 8 | 307659.58 | 3186447.35 |
| 9 | 307645.47 | 3186463.28 |
| 10 | 307638.59 | 3186474.86 |
| 11 | 307639.67 | 3186487.53 |
| 12 | 307640.76 | 3186502.01 |
| 13 | 307637.14 | 3186503.09 |
| 14 | 307638.590 | 3186516.31 |
| 15 | 307562.94 | 3186515.22 |
| 16 | 307570.18 | 3186436.49 |
| 17 | 307581.04 | 3186366.81 |
| 1 | 307600.22 | 3186300.39 |
| ЗУ1(2) | | |
| 18 | 307589.09 | 3186306.03 |
| 19 | 307571.99 | 3186365.00 |
| 20 | 307562.03 | 3186434.68 |
| 21 | 307551.17 | 3186517.94 |
| 22 | 307412.72 | 3186519.75 |
| 23 | 307298.70 | 3186521.56 |
| 24 | 307007.83 | 3186524.67 |
| 25 | 307051.73 | 3186420.39 |
| 26 | 307059.65 | 3186365.78 |
| 27 | 307069.63 | 3186342.86 |
| 28 | 307147.23 | 3186297.52 |
| 29 | 307177.36 | 3186293.51 |
| 30 | 307229.07 | 3186281.95 |

| | | |
|--------|-----------|-------------|
| 31 | 307321.62 | 3186253.99 |
| 32 | 307373.30 | 3186241.77 |
| 33 | 307430.13 | 3186235.35 |
| 34 | 307457.61 | 3186239.18 |
| 35 | 307493.05 | 3186265.24 |
| 36 | 307528.48 | 3186301.51 |
| 37 | 307561.46 | 3186309.82 |
| 18 | 307589.09 | 3186306.03 |
| 3Y1(3) | | |
| 38 | 307637.63 | 3186549.43 |
| 39 | 307581.70 | 3186571.64 |
| 40 | 307569.56 | 3186616.18 |
| 41 | 307535.49 | 3186651.21 |
| 42 | 307524.59 | 3186704.140 |
| 42 | 307537.38 | 3186744.99 |
| 44 | 307508.36 | 3186727.46 |
| 45 | 307483.65 | 3186729.66 |
| 46 | 307391.90 | 3186753.09 |
| 47 | 307292.81 | 3186783.54 |
| 48 | 307234.01 | 3186812.56 |
| 49 | 307184.17 | 3186817.33 |
| 50 | 307160.69 | 3186808.75 |
| 51 | 307143.68 | 3186758.51 |
| 52 | 307118.09 | 3186676.22 |
| 53 | 307118.54 | 3186669.28 |
| 54 | 307101.80 | 3186621.06 |
| 55 | 307083.66 | 3186585.00 |
| 56 | 307073.38 | 3186545.99 |
| 57 | 307214.55 | 3186551.42 |
| 58 | 307498.69 | 3186543.27 |
| 59 | 307581.94 | 3186543.27 |
| 38 | 307637.63 | 3186549.43 |

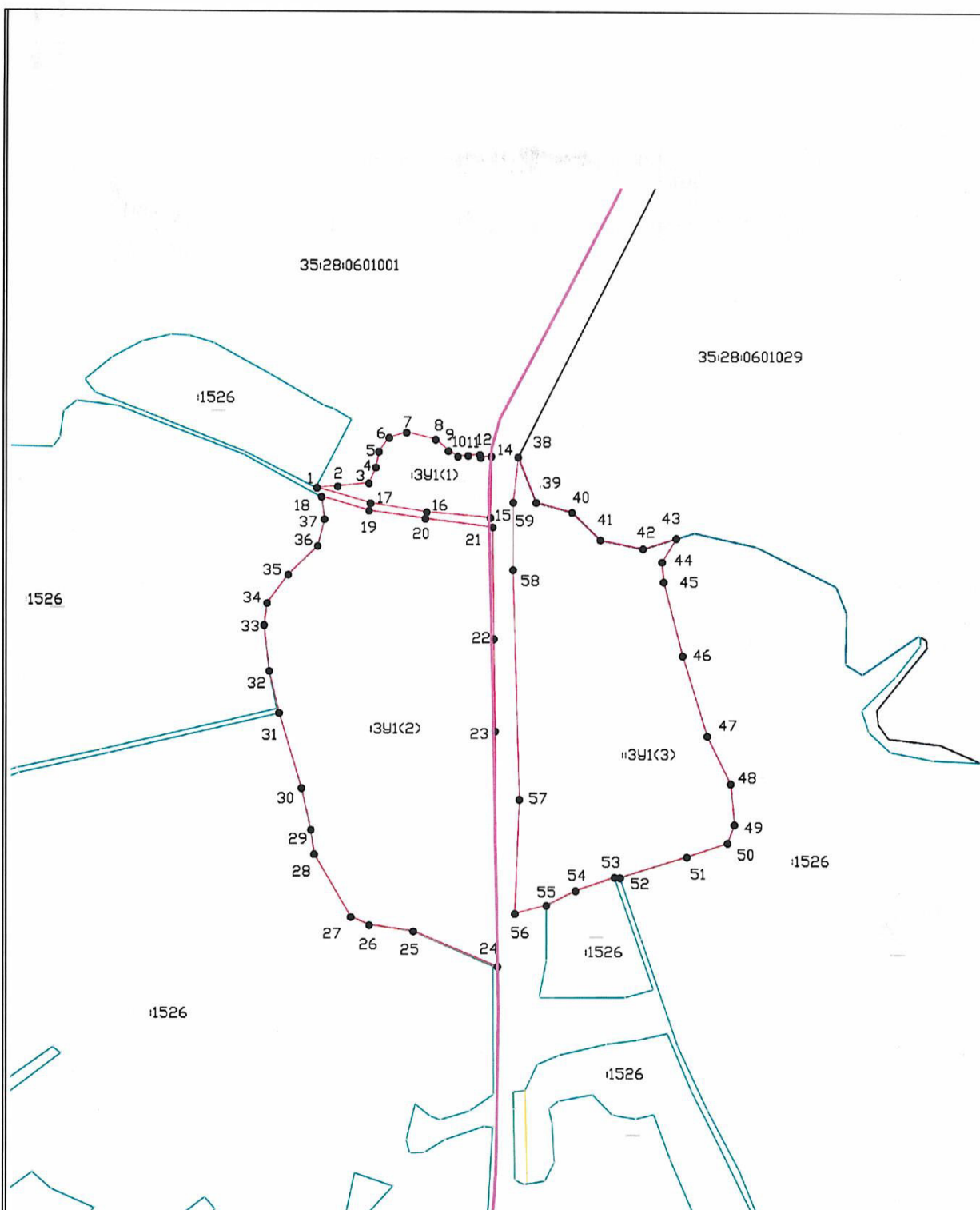

МСК 35

Масштаб 1:70000

Условные обозначения:

— - граница вновь образуемого земельного участка

— - граница земельного участка, сведения о которой внесены в ЕГРН

:ЗУ1 - обозначение вновь образуемого земельного участка

35:28:0601001- обозначение кадастрового квартала

:1526 - обозначение земельного участка, сведения о границах которого внесены в ЕГРН